

188  
KONGSBERG  
KONGSBERG  
1887

# HOTEL KONG KARL I VANDERFIORD

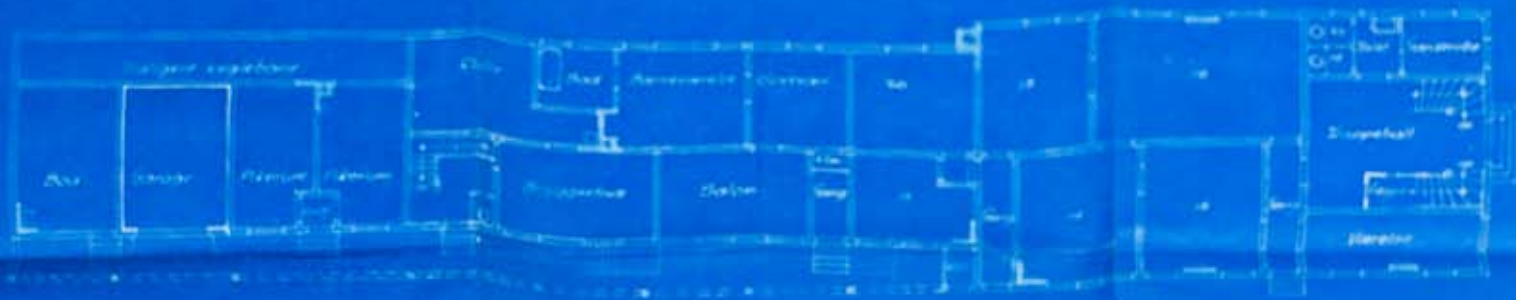

Planen af første etage, se side 2. B.

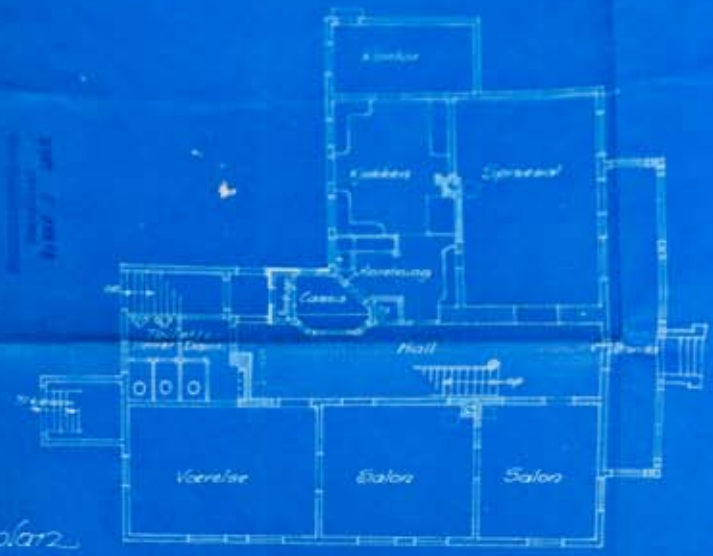

1921

1ste etg. plan

126  
KING CARL I  
1881

# HOTEL KONG KARL I. JÄNDVÄG

THOMAS BERG 1881

1881  
1881



Alkoven i väster för Reception  
1881

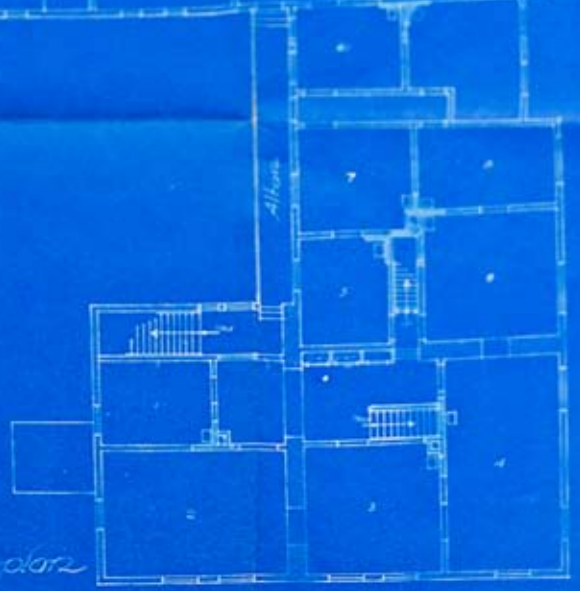

1921

2 den etg plan

HOTELL KONG CARL  
 N. - 11 100  
 DRÖBINGEN AV BOKSLE MÖLLER FÖRTÄTT OCH HÖVDRÖMNING

14  
 KONGSBERG  
 Stockholm  
 S. nr. 47 1926

1926

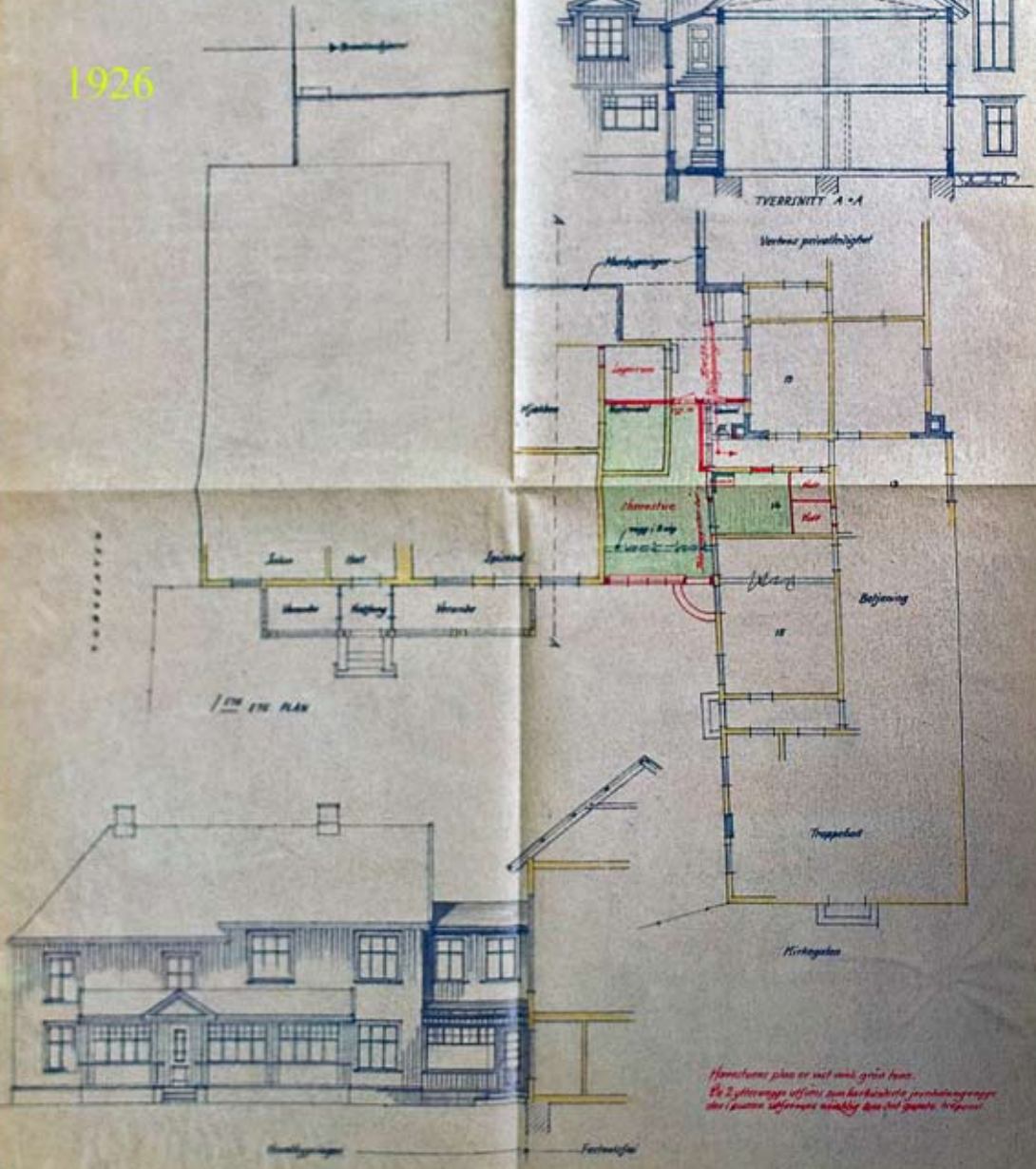

*Härschens plan är i blått grön färg.  
 De 2 ytterväggarna utifrån som beskriver de förhållanden som  
 den i gult utmärkta utbyggnaden ska ha gällande tillämpning.*

KONGSVEIEN  
Bustadbygd  
L. N. 77 MB

1013  
M. F. 3  
1927

# HOTEL KONG KARL I JANDFIORD

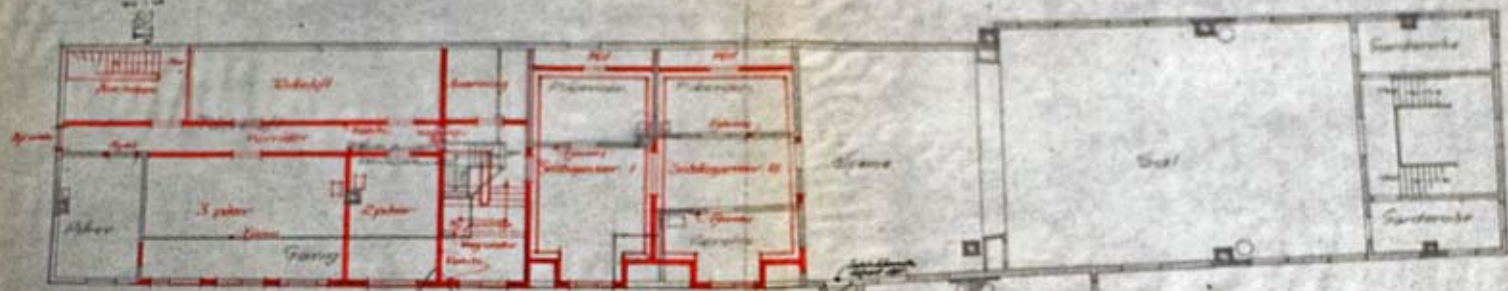

5 mm utdep. på

Planimeter av tegning for A. N. 1013  
R. E.

Alle vegger er av utskiftet murtegg.  
Svevebord, dør 2 juli 1927  
R. E.

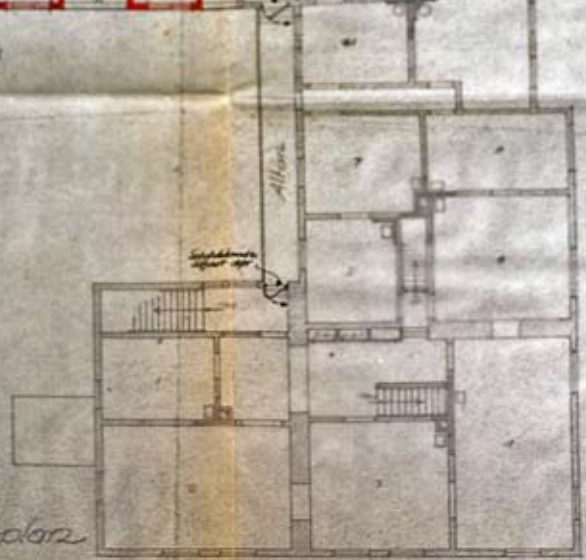

2. etg. plarz

1927  
nye vegger i  
annen etasje  
markert

HOTEL KONG KARL I SANDVIK

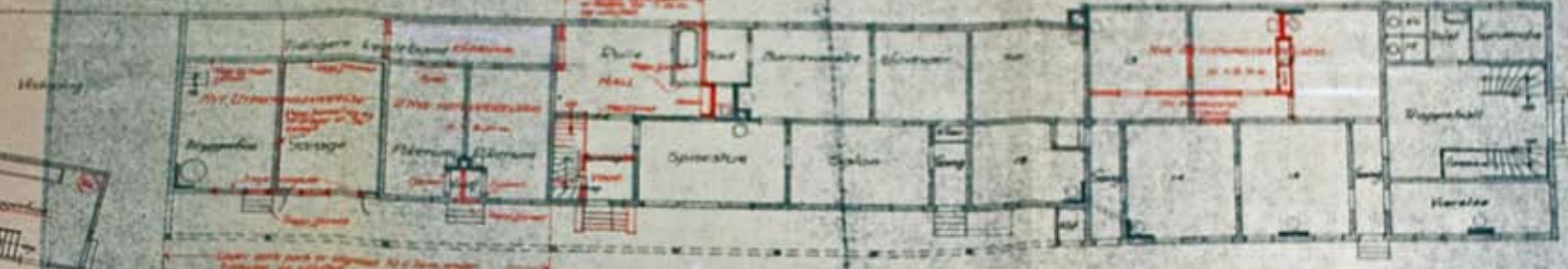

1930  
Utførte arbeider I etg.

Planen a Jour av 10.10.1930  
E. R.

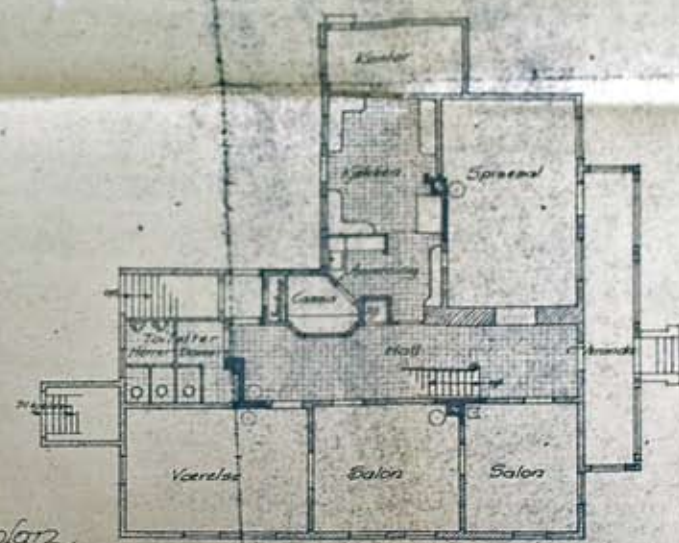

1ste etg plan

MED BILD ET ANTIVET OG OPVET OM HVAD DER ER UTRYKT I RISTEN 1930

Sandvik, nr. 4 1930  
H. E.

BYGGEREGULERINGEN  
København  
1. udg. 18 30 2c

As. Hotel Kong Karl i Sandefferd.  
Maalestok = 1:100

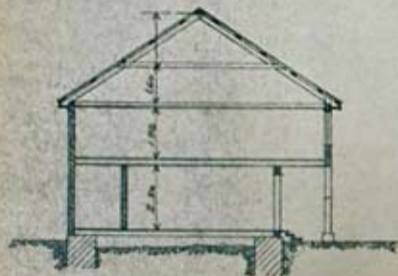

Snit af bakkbygningen



Litro og skærm til udkast

Port og trætte, færdig

Bakkbygningens sydside

Hovedbygningens

Med indt. er anvendt hvind p. for er udført høsten 1936

1930 utførte  
fasadearbejder

Sandefferd, nordr. 1930  
E. E.

Ad. hotel Kong Karl - fløtbygningen -  
Målestokk = 1:100

Det røde er det brod for Andrenes vindler utført våren 1933

BYGGERISREGULERING  
KONGSVEIEN  
1. avd. 6 1927

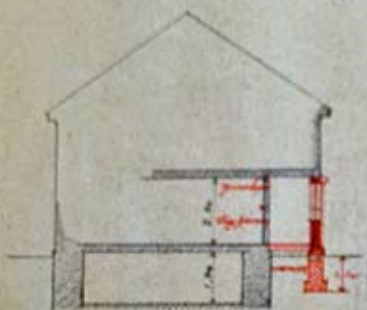

Snitt og betongbygningen



Se plan!

Bøtbygningen Høvedbygningen

1933 endringsarbeider i etg og betong fasade i etage markert

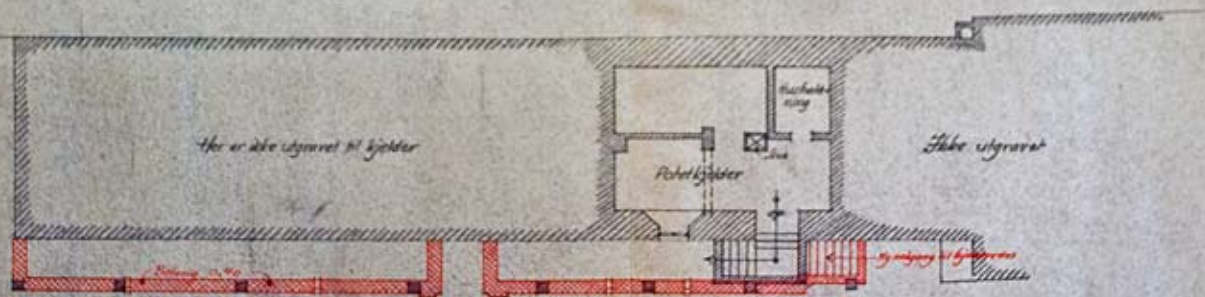

Fundamentplan fløtbygningen

Høvedbygningen

BYGGERIET  
BANGTUNN  
1. 1912



Med rest av tidligere byggverk er innlagt

HOTEL KONG KARL  
MÅLETTOKK 1:100

1933 endringsarbeider  
1 etg plan markert

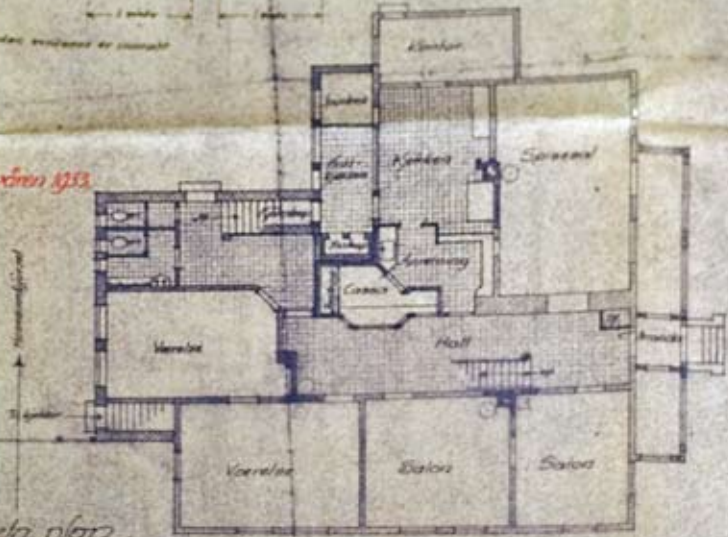

Torgplass

1. etg plan

